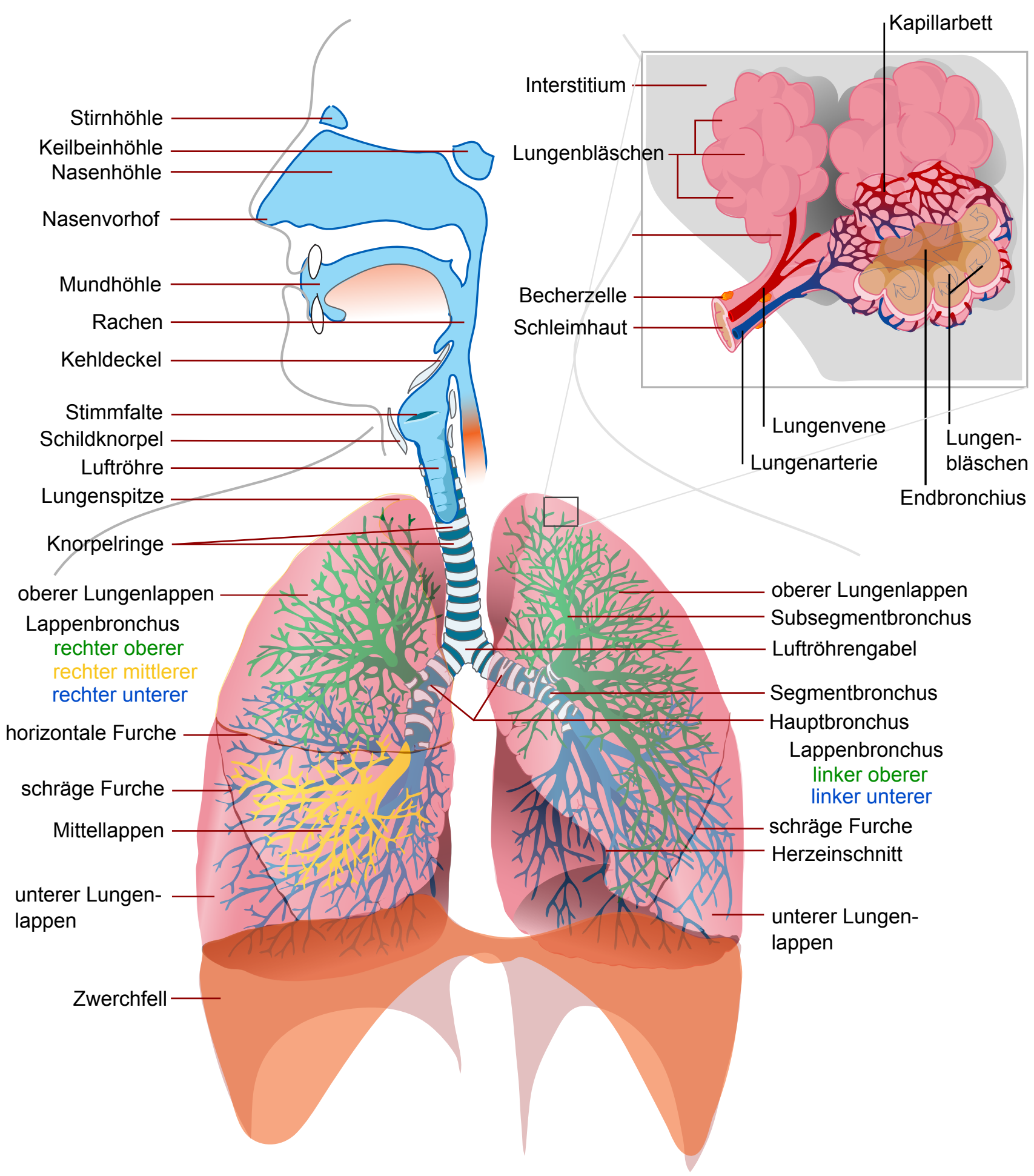
Stirnhöhle
Keilbeinhöhle
Nasenhöhle
Nasenvorhof
Mundhöhle
Rachen
Kehldeckel
Stimmfalte
Schildknorpel
Luftröhre
Lungenspitze
Knorpelringe
oberer Lungenlappen
Lappenbronchus
rechter oberer
rechter mittlerer
rechter unterer
horizontale Furche
schräge Furche
Mittellappen
unterer Lungen-
lappen
Zwerchfell
Kapillarbett
Interstitium
Lungenbläschen
Becherzelle
Schleimhaut
Lungenvene
Lungenarterie
Lungen-
bläschen
Endbronchius
oberer Lungenlappen
Subsegmentbronchus
Luftröhrengabel
Segmentbronchus
Hauptbronchus
Lappenbronchus
linker oberer
linker unterer
schräge Furche
Herzeinschnitt
unterer Lungen-
lappen